

Project

Selected



2023 | 2025



Report | Selected



Introduction | **Table of Content**

01.

Resume

02.

Annual | Sustainability | Integrated **Report**

03.

Company Profile

60.30.10





01.

Introduction | **Ressume**

Education Background

Jakarta state University | Fine Art Education

Graphic Fine Art | Relief Printing

Experience Background

PT Sketz Indonesia | Senior Designer

Present

Valerian Lotus | Freelance Experience

2023

RE/MAX 360 | Jr. Art Director

2022

Hello, I am Sulthoni, creative designer with a bachelor's degree fine arts education who has been involved in the creative industry since college.





02. Section | AR SR IR

+400 Page

7 Divider

PLN Electricity

Annual Report





02. Section | AR SR IR

+400 Page

8 Divider

Asuransi
Taspen (Life)

Annual
Report

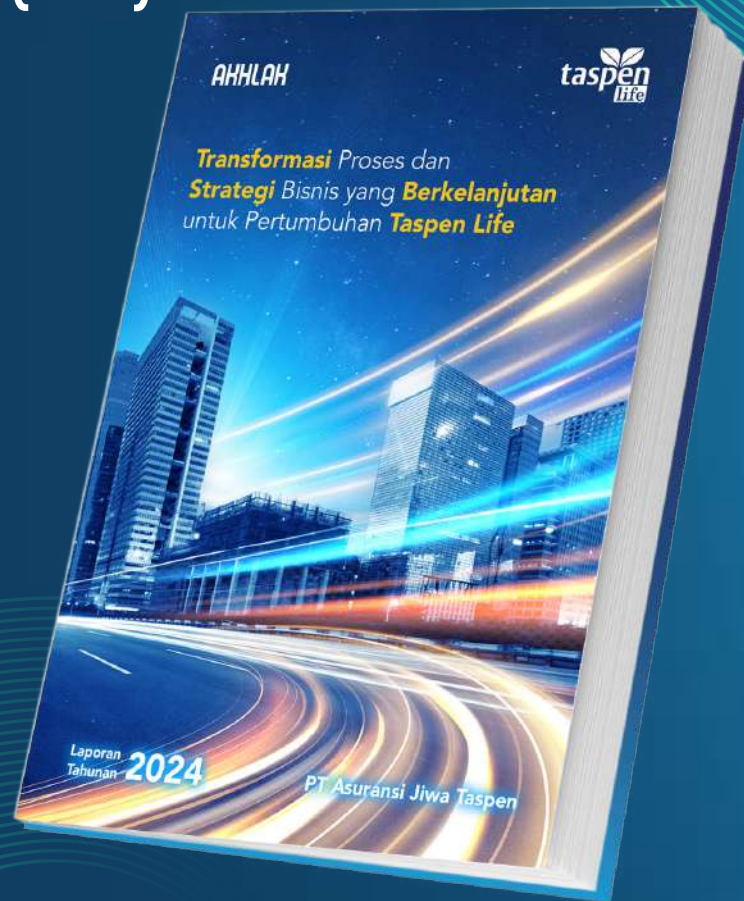

Corporate

Identity

futuristic

Sustainable

Dalam tahapan proses kreatif saya mencoba memahami brief se efisien mungkin dengan mengenali indikator point harapan client dalam visual pembuatan laporan tahunan. pendekatan yang optimal terkait gagasan yang diharapkan, dengan kesinambungan tema yang di ajukan, saya menawarkan alternative digital imaging sebagai core design pembuatan buku laporan tahunan, hal ini saya rasa relevan dalam menunjang representasi perusahaan yang menekankan point futuristic identity dengan point pertumbuhan yang berkelanjutan

Penguatan tema yang kuat dengan transformasi bisnis dan pertumbuhan yang berkelanjutan, saya menampilkan persentasi landscape perkotaan dengan flash lighting yang dinamis sebagai persentasi transformasi bisnis perusahaan yang terus berkembang.





02. Section | AR SR IR

+200 Page

10 Divider

**Asuransi
Taspen (Life)**

**Sustainability
Report**



Corporate

Identity

futuristic

Sustainable

Dalam tahapan proses kreatif saya mencoba memahami brief se efisien mungkin dengan mengenali indikator point harapan client dalam visual pembuatan laporan tahunan. pendekatan yang optimal terkait gagasan yang diharapkan, dengan kesinambungan tema yang di ajukan, saya menawarkan alternative digital imaging sebagai core design pembuatan buku laporan keberlanjutan, dengan menggunakan icon charcter 3d render visual yang menjadi main chracter dalam brand image perusahaan

Penguatan tema yang kuat dengan transformasi bisnis dan pertumbuhan yang berkelanjutan, saya menampilkan persentasi landscape perkotaan dengan flash lighting yang dinamis sebagai persentasi transformasi bisnis perusahaan yang terus berkembang. disisi lain kesinambungan visual Annual report dan Sustainability report menjadi banchmark proses kreatif pembuatan laporan.

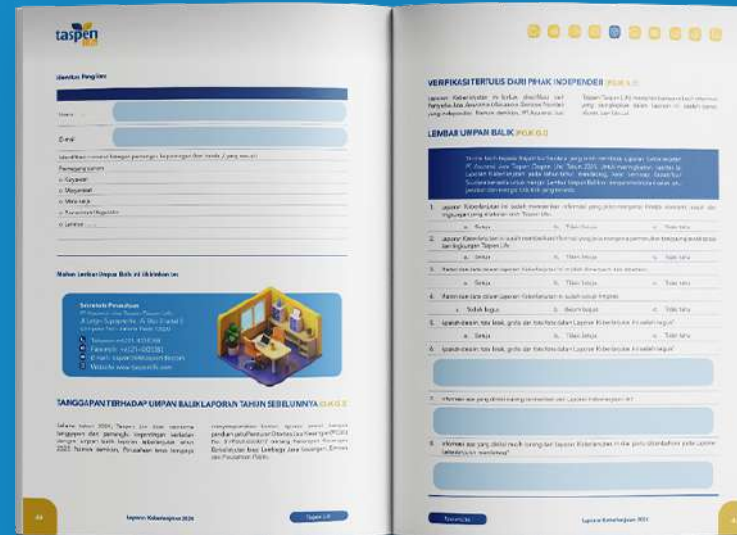



02. Section | AR SR IR

+550 Page

7 Divider

**Bank Woori
Saudara 1906**

**Annual
Sustainability
Report**





02. Section | AR SR IR

+780 Page

8 Divider

Bank SulutGo

**Annual
Sustainability
Report**

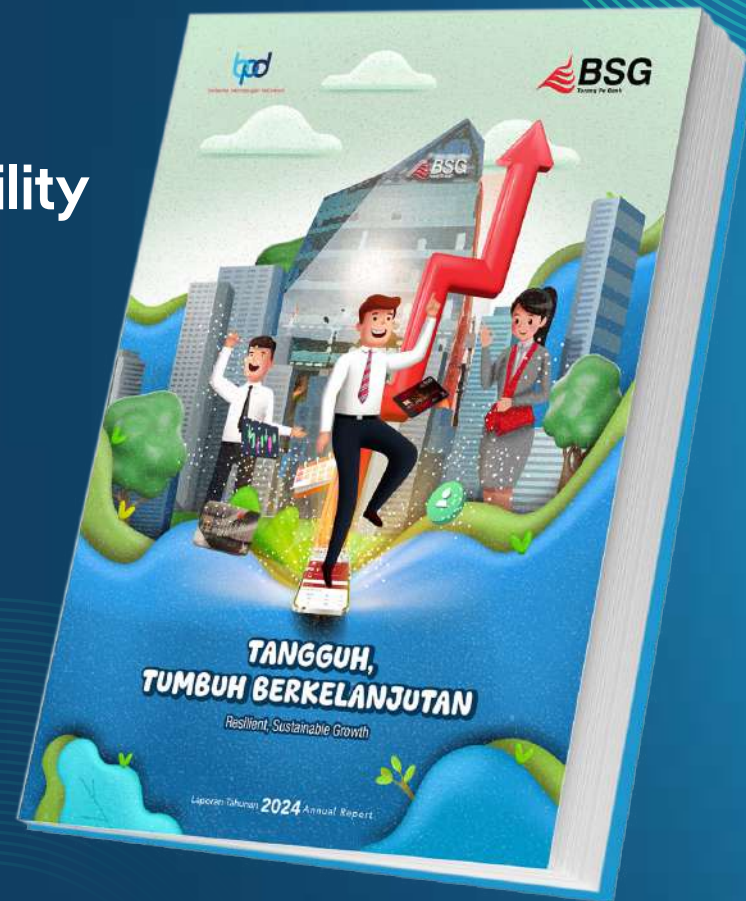

Corporate

Identity

Playfully

modern

Dalam tahapan proses kreatif saya mencoba memahami brief se efesien mungkin dengan mengenali indikator point harapan client dalam visual pembuatan laporan tahunan. pendekatan yang optimal terkait gagasan yang diharapkan, dengan kesinambungan tema yang di ajukan, dari beberpa proses brainstrom terkait visual pemilihan design dengan persentasi ilustrasi dipilih sebagai Kesenambungan visual laporan yang memeberikan persentasi komitmen perusahaan yang terus berkembang mengikuti kemajuan zaman

Penguatan tema sebagai bank yang tangguh dalam menghadapi tantangan global, dengan komtmten perusahaan yang terus tumbuh berkelanjutan mendasari visual dengan **arraw up** graphic sebagai semiotika pertumbuhan yang tangguh perusahaan dalam bisnis perbankan.





02. Section | AR SR IR

+350 Page

7 Divider

Taxi Express

**Annual
Sustainability
Report**

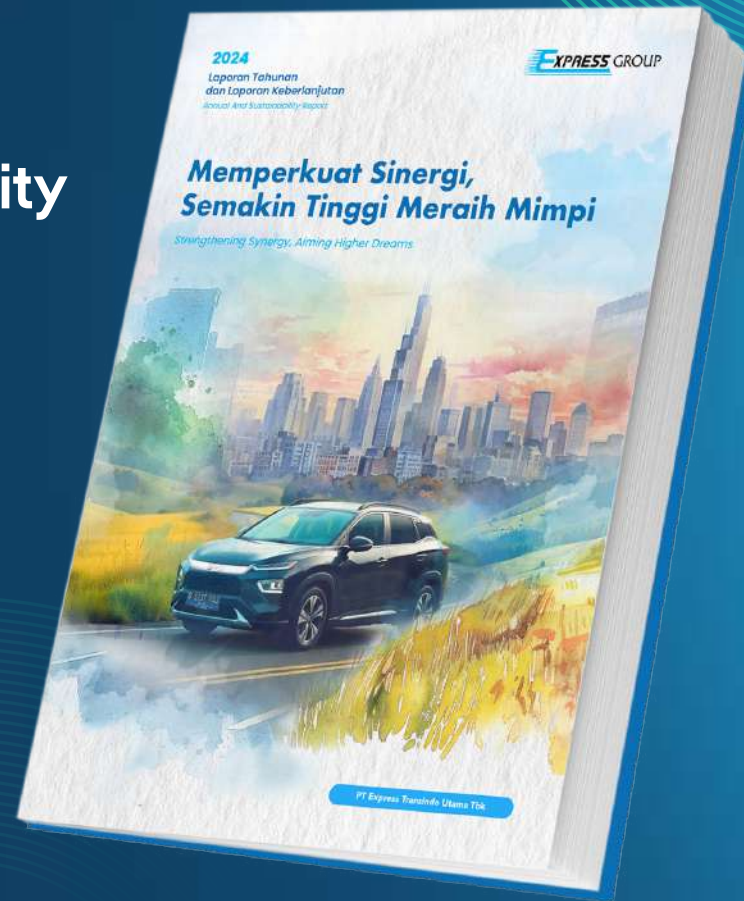

Corporate

Artistic

Classic

modern

Dalam tahapan proses kreatif saya mencoba memahami brief se efisien mungkin dengan mengenali indikator point harapan client dalam visual pembuatan laporan tahunan. pendekatan yang optimal terkait gagasan yang diharapkan, dengan kesinambungan tema yang di ajukan. dari beberapa design yang telah dipersentasikan visual watercolor illustration menjadi pilihan clien, kebaruan dalam menyajikan laporan tahunan menjadi point utama dari penyajian visual laporan tahunan ini.

Penguatan tema sebagai sinergi perusahaan dalam meraih tujuan menjadi landasan visual yang ditampilkan, dengan persentasi visual artistic dan imajiner namun tetap mempersentasikan bisnis perusahaan menjadi ide gagasan visual yang diharapkan.

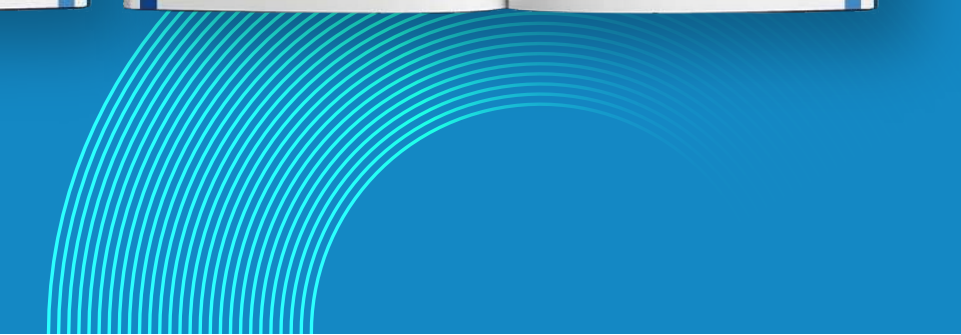



02. Section | AR SR IR

+350 Page

9 Divider

**BFI Finance
Indonesia**

**Integrated
Report**



Corporate

Identity

Simple

Modern

Dalam tahapan proses kreatif saya mencoba memahami brief se efisien mungkin dengan mengenali indikator point harapan client dalam visual pembuatan laporan tahunan. pendekatan yang optimal terkait gagasan yang diharapkan, dengan kesinambungan tema yang di ajukan, mengusung Tema "Elevating Baseline" menjadi rujukan visual yang di ditampilkan, pendekatan menggunakan Vector 2D, dengan Gagasan Isometric visual menjadi relevant dengan tema penulisan laporan tahunan.

Pemilihan tema yang Dinamic performance dengan Elevating sebagai benchmark visual menjadi landasan kreatif ide gagasan visual yang di ditampilkan, dengan repetitif base yang growth dan dinamis mendukung point baseline dalam kesinambungan tema.





02. Section | AR SR IR

+550 Page

7 Divider

**Bank Woori
Saudara 1906**

**Annual
Sustainability
Report**



Corporate

Identity

Clean

Future

Dalam tahapan proses kreatif saya mencoba memahami brief se efisien mungkin dengan mengenali indikator point harapan client dalam visual pembuatan laporan tahunan. pendekatan yang optimal terkait gagasan yang diharapkan, dengan kesinambungan tema yang di ajukan. Berangkat dari pendekatan digital imaging, perusahaan ingin menggamabarkan laporan tahun ini agar lebih corporate dengan kemajuan lini bisnis perusahaan di sektor perbankan. perusahaan mengharapkan visual yang merepresentasikan pertumbuhan dan kemajuan impact dari kontribusi perusahaan dalam industri keuangan.

Pemilihan tema dalam mengatasi tantangan dengan menghadirkan peluang pertumbuhan diimplementasikan dengan pertumbuhan kota dengan flashlight arrow up yang dinamis menjadi persentasi posisi perusahaan dalam industri perbankan.

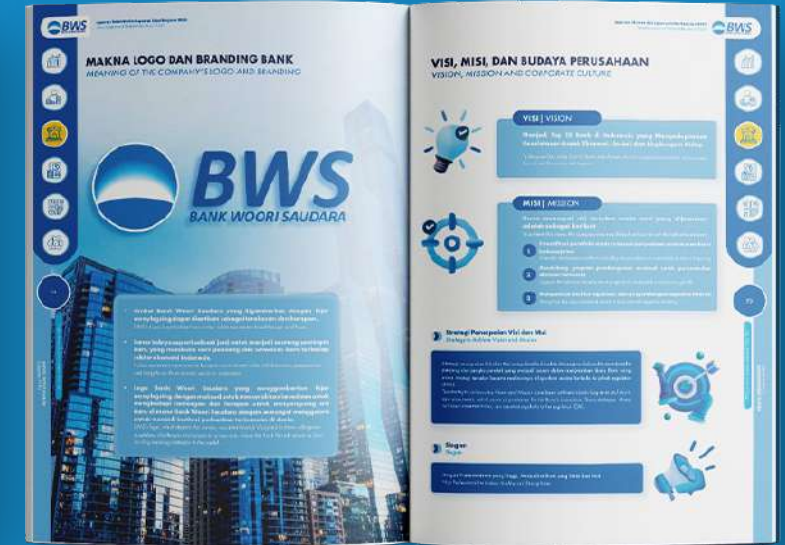



02. Section | AR SR IR

+860 Page

8 Divider

**Bank
Kaltimtara**

**Annual
Report**



Corporate

Identity

Profesional

Modern

Dalam tahapan proses kreatif saya mencoba memahami brief se efisien mungkin dengan mengenali indikator point harapan client dalam visual pembuatan laporan tahunan. pendekatan yang optimal terkait gagasan yang diharapkan, dengan kesinambungan tema yang di ajukan. Berangkat dari pendekatan digital imaging, perusahaan ingin menggamabarkan laporan yang merepresentasikan kinerja perusahaan yang optimal dengan menyambut ulang tahun yang ke-60 perjalanan perusahaan dalam memberi kontribusi untuk masyarakat

Pemilihan tema dalam memperkuat fondasi menjadi bank yang kuat dan berdaya saing menegaskan misi perusahaan dalam memperkuat posisi perusahaan dalam industri perbankan.

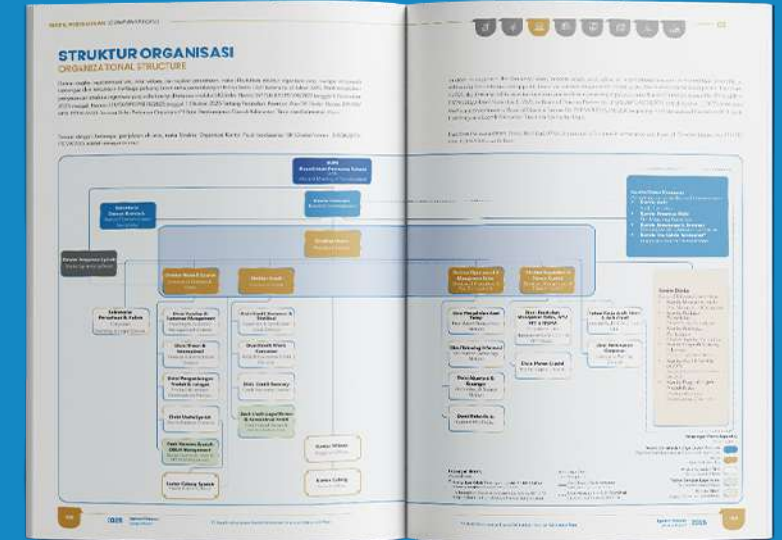



03. Section | Company Profile

+41 Page

- Divider

PELNI
(Pelita Bandar
National)

Booklet

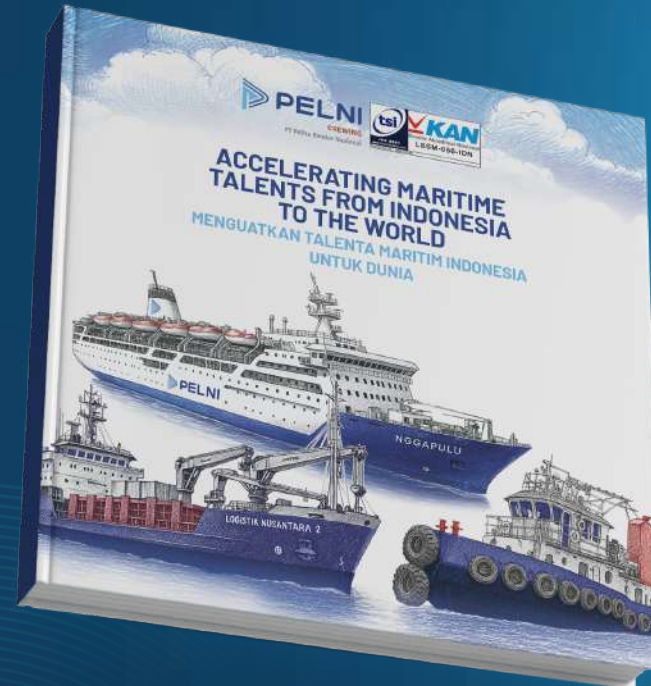

Corporate

Identity

Exclusive

Modern

Dalam tahapan proses kreatif saya mencoba memahami brief se efisien mungkin dengan mengenali indikator point harapan client dalam visual pembuatan buku profil perusahaan, dengan beberapa refrensi design yang dikirimkan client memilih ilustrasi sebagai main concept profil perusahaan dengan harapan berbeda dari induk perusahaan.

Pemilihan ilustrasi dengan mempersentasikan lini bisnis yang ditawarkan perusahaan, melalui pendekatan yang eksklusif dengan persentasi sketsa ilustrasi hand drawing menjadi bentuk otentik perusahaan dalam mendeskripsikan posisi perusahaan sebagai anak perusahaan independent yang berbeda namun tetap bagian dari Induk PT Peln sendiri.

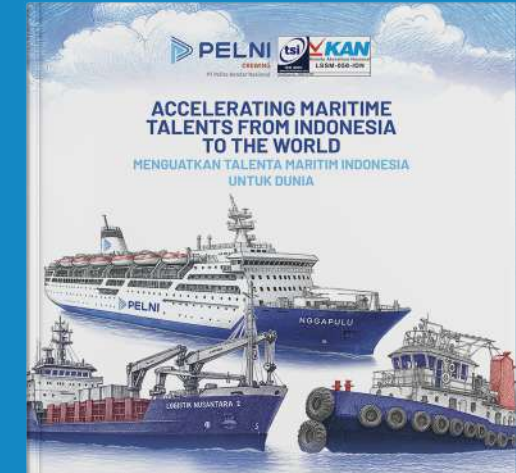

+3 tri-fold

KONTAK KAMI
CONTACT US

PT Pelita Bandar Nasional
Ruko Cempaka Mas Blok Q No. 8 | Block Q Number 8
Jl. Lestari Suparpta
Kemayoran - Jakarta Pusat | Central Jakarta

021-2349003
021-4064-5002 | 021-4011-3021

021-2349003
021-4064-5002 | 021-4011-3021

021-2349003
021-4064-5002 | 021-4011-3021

021-2349003
021-4064-5002 | 021-4011-3021

TENTANG
ABOUT

PT PELITA BANDAR NASIONAL

PT Pelita Bandar Nasional (PELNI Crewing) adalah perusahaan penyedia jasa pengabdian dan manajemen awak kapal (crew manning) untuk industri pelayaran nasional dan internasional, baik milik negara maupun swasta.

PT Pelita Bandar Nasional (PELNI Crewing) is a professional maritime crewing and crew management company that provides sea and crew manning solutions for both domestic and international shipping industries, serving state-owned and private sectors.

Dikirikan pada tahun 1989, Perusahaan awalnya bergerak di bidang bongkar muat pelabuhan, sebelum bertransformasi menjadi bagian dari PELNI Group yang fokus pada layanan pengabdian awak kapal. Identitas baru sebagai PELNI Crewing memunculkan komitmen terhadap layanan yang lebih profesional dan profesional.

Established in 1989, the Company originally operated in port cargo handling and stevedoring, before transforming into a professional crewing entity under the PELNI Group, with a core focus on the recruitment, deployment, and management of seafarers. By rebranding as PELNI Crewing reflects a firm commitment to delivering standardized, high-quality, and professional crewing services.

Sejak tahun 2024, PELNI Crewing telah mematuhi SOLAS dari Kementerian Perhubungan RI serta terintegrasi dalam manajemen mutu ISO 9001:2015. Saat ini, perusahaan memiliki skuad armada awak PELNI (Galen Rego) dan mitra swasta (free market) dengan proses rekrutmen yang kompeten dan transparan guna menghasilkan pelaut yang siap bersaing di pasar global.

Since 2024, PELNI Crewing has fully complied with a SOLAS from the Ministry of Transportation of the Republic of Indonesia and has been certified with the ISO 9001:2015 Quality Management System. Currently, the company adheres to both PELNI's in-house and open market recruitment processes through a transparent and competency-based recruitment process aimed at producing seafarers ready to compete in the global maritime market.

DASAR HUKUM DAN REGULASI
LEGAL AND REGULATORY BASIS

PT PELITA BANDAR NASIONAL

1. Peraturan Menteri Perhubungan No. 17 Tahun 2010 tentang Peraturan Pelaksanaan Undang-Undang No. 1 Tahun 2001 tentang Pelayaran.
2. Peraturan Menteri Perhubungan No. 17 Tahun 2010 tentang Peraturan Pelaksanaan Undang-Undang No. 1 Tahun 2001 tentang Pelayaran.
3. Peraturan Menteri Perhubungan No. 17 Tahun 2010 tentang Peraturan Pelaksanaan Undang-Undang No. 1 Tahun 2001 tentang Pelayaran.
4. Peraturan Menteri Perhubungan No. 17 Tahun 2010 tentang Peraturan Pelaksanaan Undang-Undang No. 1 Tahun 2001 tentang Pelayaran.
5. Peraturan Menteri Perhubungan No. 17 Tahun 2010 tentang Peraturan Pelaksanaan Undang-Undang No. 1 Tahun 2001 tentang Pelayaran.

KEGIATAN USAHA
BUSINESS OPERATIONS

PT Pelita Bandar Nasional (PELNI Crewing) menyediakan layanan pengabdian awak kapal yang mencakup seluruh aspek, seperti dalam pelaksanaan manning dan crew management.

PT Pelita Bandar Nasional (PELNI Crewing) delivers comprehensive crewing services covering all key aspects of maritime human resource management, including:

- 1. **Rekrutmen dan seleksi awak kapal**
Recruitment and selection of crew crew
- 2. **Pengelolaan dokumen kelulusan dan administratif**
Processing of maritime and administrative documentation
- 3. **Penilaian pendidikan dan sertifikasi**
Evaluation of training and certification
- 4. **Pengaturan perjalanan dan insidial, termasuk perjalanan ke bandar**
Travel arrangements and incident resolution, including airport transfers

Layanan tersebut diberikan dalam dua bentuk pendekatan sesuai kebutuhan setiap klien.

These services are delivered through two distinct approaches, specifically designed to accommodate the requirements of business partners:

Untuk Ship-owner
For Ship Owner

Menyediakan pengalaman awak kapal sesuai PT Pelita Bandar Nasional (PELNI Crewing) untuk kebutuhan manning dan crew management. Layanan ini mencakup seluruh aspek, mulai dari rekrutmen, seleksi, sertifikasi, dan manajemen awak kapal.

Providing a tailored crewing experience for ship owners, covering all aspects of maritime human resource management, from recruitment and selection to certification and crew management.

Untuk Talenta Pelaut
For Maritime Professionals

Melalui layanan ini, talenta pelaut dapat meningkatkan karir mereka di industri pelayaran nasional dan internasional. Kami menyediakan layanan rekrutmen, seleksi, sertifikasi, dan manajemen awak kapal yang profesional dan kompeten.

Through this service, maritime professionals can advance their careers in the domestic and international shipping industry. We provide professional and competent recruitment, selection, certification, and crew management services.

Informasi lebih lanjut hubungi perwakilan, hubungi 021-2349 0025, 021-4064 5002 atau kunjungi website kami di www.pelnicrewing.com.
For more information on registration and recruitment, please contact 021-2349 0025, 021-4064 5002, or visit www.pelnicrewing.com.

021-2349003
021-4064-5002 | 021-4011-3021

PELNI
(Pelita Bandar Nasional)

brochure
Profile

VISI, MISI, DAN TATA NILAI
VISION, MISSION, AND CORE VALUES

PT PELITA BANDAR NASIONAL

VISI | VISION

Menghasilkan perusahaan pengabdian awak kapal yang unggul dan mampu bersaing di pasar nasional dan internasional.

To produce and operate a superior crewing company that is competitive in the national and international markets.

MISI | MISSION

1. Merekrut dan menyeleksi awak kapal berkualitas yang siap bersaing di pasar nasional dan internasional.
2. Menyediakan dan mengelola seluruh aspek administratif dan manajemen awak kapal yang profesional dan kompeten.
3. Menyiapkan dan mengelola seluruh aspek administratif dan manajemen awak kapal yang profesional dan kompeten.

TATA NILAI | CORE VALUES

Kejujuran, integritas, profesionalisme, dan komitmen.

Honesty, integrity, professionalism, and commitment.

KONTAK KAMI
CONTACT US

PT Pelita Bandar Nasional
Ruko Cempaka Mas Blok Q No. 8 | Block Q Number 8
Jl. Lestari Suparpta
Kemayoran - Jakarta Pusat | Central Jakarta

021-2349003
021-4064-5002 | 021-4011-3021

021-2349003
021-4064-5002 | 021-4011-3021

021-2349003
021-4064-5002 | 021-4011-3021

ACCELERATING MARITIME TALENTS FROM INDONESIA TO THE WORLD
MENGUATKAN TALENTA MARITIM INDONESIA UNTUK DUNIA

PELNI CREWING
PT Pelita Bandar Nasional

DASAR HUKUM DAN REGULASI
LEGAL AND REGULATORY BASIS

PT PELITA BANDAR NASIONAL

1. Peraturan Menteri Perhubungan No. 17 Tahun 2010 tentang Peraturan Pelaksanaan Undang-Undang No. 1 Tahun 2001 tentang Pelayaran.
2. Peraturan Menteri Perhubungan No. 17 Tahun 2010 tentang Peraturan Pelaksanaan Undang-Undang No. 1 Tahun 2001 tentang Pelayaran.
3. Peraturan Menteri Perhubungan No. 17 Tahun 2010 tentang Peraturan Pelaksanaan Undang-Undang No. 1 Tahun 2001 tentang Pelayaran.
4. Peraturan Menteri Perhubungan No. 17 Tahun 2010 tentang Peraturan Pelaksanaan Undang-Undang No. 1 Tahun 2001 tentang Pelayaran.
5. Peraturan Menteri Perhubungan No. 17 Tahun 2010 tentang Peraturan Pelaksanaan Undang-Undang No. 1 Tahun 2001 tentang Pelayaran.

Let's Make *Something* *Beautiful & Impactful*

Open Long term **Collaboration**



www.atmospherevibes.com